KLUBBEN.pl

karta produktu

Sensoryczne płytki podłogowe okrągłe 40cm (5 szt.)

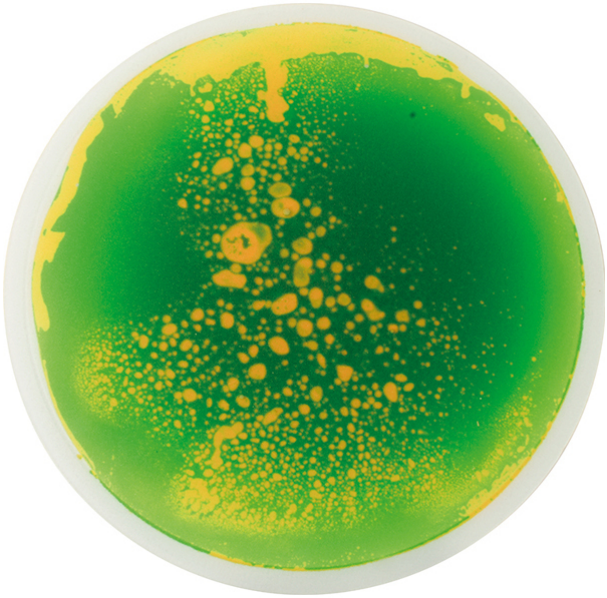

Symbol produktu	EDP-110374
Opis	**KOLOROWE PANELE SENSORYCZNE OKRĄGŁE** **Zestaw kolorowych kafelek sensorycznych ze zmieniającą pod wpływem nacisku cieczą. Świetna zabawa dla małych dzieci, które mogą odkrywać jak zachowuje się ciesz pod wpływem ruchu. Ten fascynujący produkt umożliwiają tworzenie z każdym krokiem nowego, cudownie kolorowego i pomysłowego wzoru. Maty wykonane z nowoczesnego materiału – podobnie jak w przemyśle lotniczym – wypełnione są płynem kosmetycznym (nietoksyczny, nietrujący), o dużej gęstości, posiadają antypoślizgowy spód. Powłoka o grubości 3,5 mm jest szczególnie odporna na zarysowania i ścieranie, a każda mata ma wytrzymałość do 90 kg. Zabawa z płytkami żelowymi pomaga ćwiczyć koncentrację i równowagę.** **Panele sensoryczne okrągłe cechy:** **• W skład zestawu wchodzi 5 płytek w kolorach: pomarańczowym, niebieskim, różowym, fioletowym i zielonym.** **• Waga produktu: ok. 11 kg.** **• Materiał: PVC, polietylen, woda z kolorowym płynem kosmetycznym** **• Wymiary panelu: Ø 50 cm** **• grubość: 7,5 mm**

Opis hurtowy	Kolorowe panele sensoryczne okrągłe Zestaw kolorowych kafelek sensorycznych ze zmieniającą pod wpływem nacisku cieczą. Świetna zabawa dla małych dzieci, które mogą odkrywać jak zachowuje się ciesz pod wpływem ruchu. Waga produktu: ok. 11 kg. W skład zestawu wchodzi 5 płytek w kolorach: pomarańczowym, niebieskim, różowym, fioletowym i **zielonym.** **Materiał: PVC, polietylen, woda z kolorowym płynem kosmetycznym** **Wymiary panelu: Ø 50 cm** **grubość: 7,5 mm**

data wygenerowania karty: 25.11.2026