KLUBBEN.pl

karta produktu

Świecące zabawki do jaskini sensorycznej (6 szt.)

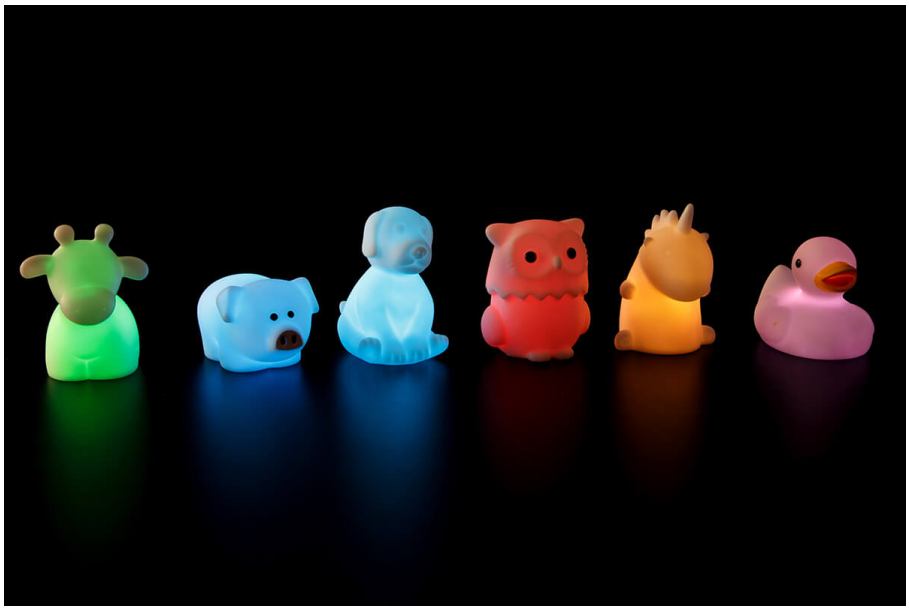

Symbol produktu	AY-412249
Opis	**ŚWIECĄCE ZABAWKI SENSORYCZNE** Zestaw świecących zabawek sensorycznych, które po włączeniu zmieniają kolory. Zabawki przyjmują ciepłą, przyjemną dla oka barwę i nie rażą w oczy. Sprawdzą się zarówno w salach sensorycznych jak i dla małego dziecka w pokoju dziecięcym. Zabawki pobudzają ciekawość dziecka, mogą również służyć jako małe źródła światła podczas zasypiania dziecka.

data wygenerowania karty: 24.11.2026